

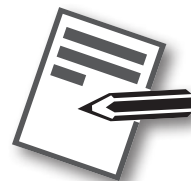

# 申請前のチェックリスト



児童厚生二級指導員

## ステップ1 (全員共通)

確認事項	チェック	参照
様式1 (申請書) にもれなく必要事項を記入しましたか?	<input type="checkbox"/>	P33-34
理論科目9科目、実技科目4科目(「救急法」含む)の履修を証明する書類(修了証、履修証、履修表)は整っていますか?	<input type="checkbox"/>	P15
上記書類をすべてコピーし添付しましたか?	<input type="checkbox"/>	
受理証明が必要な方は官製ハガキを準備しましたか?	<input type="checkbox"/>	
申請料、登録料を確認しましたか?	<input type="checkbox"/>	P23
個人会員の入会者特典(減免)を確認されましたか?	<input type="checkbox"/>	P42

## ステップ2

### 育成財団へ直接申請する方

確認事項	チェック	参照
郵便振替にて、申請料・登録料をお振り込みいただきましたか?	<input type="checkbox"/>	P16
振替の控え(受領証)をコピーし、申請書に貼りましたか?	<input type="checkbox"/>	
封筒に住所ラベルを貼り、封筒裏にあなたの住所・氏名を書きましたか?	<input type="checkbox"/>	—
切手を貼りましたか?	<input type="checkbox"/>	—

### 県児連へ申請する方

確認事項
申請方法、認定時期、費用納付方法等について県児連等によって異なりますので、ご確認ください。

県児連の一覧は育成財団ホームページに掲載しています。

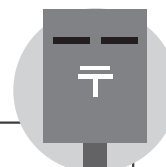

すべてのチェックができたなら投かんしてください。  
 ※ご心配の方は、郵便局から特定記録扱、簡易書留等にてご送付ください。

## 児童厚生一級指導員



## ステップ1 (全員共通)

確認事項	チェック	参照
様式2 (申請書) にもれなく必要事項を記入しましたか?	<input type="checkbox"/>	P33,36
育成財団主催の「中堅児童厚生員等研修会」の修了証はありますか?	<input type="checkbox"/>	P17
上記書類をコピーし添付しましたか?	<input type="checkbox"/>	
「児童厚生一級指導員」資格認定試験の合格通知はありますか?	<input type="checkbox"/>	
上記書類をコピーし添付しましたか?	<input type="checkbox"/>	P23
申請料、登録料を確認しましたか?	<input type="checkbox"/>	
個人会員入会者特典 (減免) を確認されましたか?	<input type="checkbox"/>	P42
郵便振替にて、申請料・登録料をお振り込みいただきましたか?	<input type="checkbox"/>	P18
振替の控え (受領証) をコピーし、申請書に貼りましたか?	<input type="checkbox"/>	

※通常申請の方はステップ2へ

## (飛び級申請の方のみ)

上記チェック項目1は全てチェックできましたか?	<input type="checkbox"/>	—
二級資格取得に必要な、理論科目9科目の履修を証明する書類 (修了証、履修証、履修表) は整っていますか?	<input type="checkbox"/>	P17
上記書類をコピーし添付しましたか?	<input type="checkbox"/>	
二級資格取得に必要な、実技科目4科目の履修を証明する書類 (修了証、履修証、履修表) は整っていますか?	<input type="checkbox"/>	
上記書類をコピーし添付しましたか?	<input type="checkbox"/>	

※ステップ2へ

## ステップ2

封筒に住所ラベルを貼り、封筒裏にあなたの住所・氏名を書きましたか?	<input type="checkbox"/>	—
切手を貼りましたか?	<input type="checkbox"/>	—

すべてのチェックができれば投かんしてください。

※ご心配の方は、郵便局から特定記録扱、簡易書留等にてご送付ください。

